

## SCHEDA D'ISCRIZIONE

### DIAGNOSTICA PER IMMAGINI NELLE EMERGENZE Il ruolo centrale della Radiologia nel percorso del paziente

Palazzo Baronale Lopez y Royo (Monteroni di Lecce, LE) – 6 giugno 2025

COGNOME \_\_\_\_\_ NOME \_\_\_\_\_

QUALIFICA \_\_\_\_\_

ENTE DI APPARTENENZA \_\_\_\_\_

TEL. FISSO \_\_\_\_\_ CELL. \_\_\_\_\_

EMAIL \_\_\_\_\_

LA PARTECIPAZIONE AL CORSO È GRATUITA ED È RIVOLTO A **100 PARTECIPANTI specializzati in TUTTE LE DISCIPLINE SANITARIE**

LE ISCRIZIONI VERRANNO ACCETTATE IN ORDINE CRONOLOGICO E DOVRANNO ESSERE EFFETTUATE **ENTRO IL 2 GIUGNO 2025**.  
AL CORSO SONO STATI ASSEGNATI **8 CREDITI** FORMATIVI ECM.

L'evento è stato accreditato nell'ambito del programma nazionale di Educazione Continua in Medicina (RES. N° 5129-453497). Il rilascio della certificazione dei crediti formativi è subordinato alla partecipazione effettiva all'intero programma formativo e al superamento della prova di valutazione finale.

INFORMATIVA PRIVACY: ai sensi dell'art. 13 del D. Lgs. 196/03 si informa che i dati contenuti nel presente modello sono richiesti per l'iscrizione al corso di cui sopra, per preparare l'elenco dei partecipanti e spedire i dati al Ministero della Salute in relazione all'accREDITAMENTO ECM; il mancato conferimento dei dati o delle informazioni di cui sopra non consentirà l'ammissione al corso. I dati saranno trattati manualmente o elettronicamente. Potrà in ogni momento esercitare i diritti di cui all'art. 7 del D. Lgs. 196/03 fra cui chiedere di cancellarli, rettificarli o integrarli rivolgendosi a **SMM srl**.

DATA \_\_\_\_\_ FIRMA \_\_\_\_\_

**Per iscrizioni** inviare la scheda di iscrizione tramite fax +39 1782 73 21 93 - email: iscrizioni@sepa.it

Responsabile Scientifico  
**Dott. Mattia Benvenga**  
Presidente CdA TSRM Ordine TSRM PSTRP Lecce

Comitato Scientifico  
**Dott. Piero Giorgio Pedè**  
Presidente Ordine TSRM PSTRP Lecce

**Dott.ssa Graziana Agostinelli**  
TSRM UOC Neuroradiologia ASL Lecce  
PO Vito Fazzi DEA

Con il Patrocinio di:



SEGRETERIA ORGANIZZATIVA



Servizi per le Aziende in Sanità  
Tel. 348 2498038

Provider



e-mail: a.gallicchio@smm-srl.it

## DIAGNOSTICA PER IMMAGINI NELLE EMERGENZE Il ruolo centrale della Radiologia nel percorso del paziente

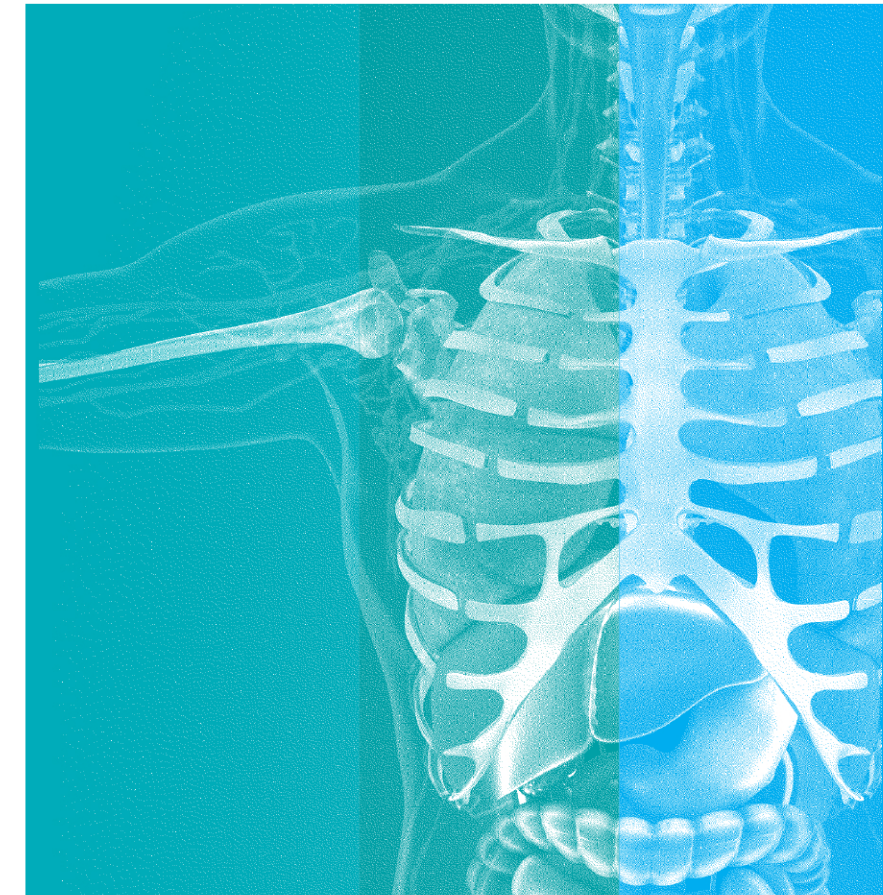

**LECCE**  
**6 GIUGNO**  
**2025**

Palazzo Baronale  
Lopez y Royo  
(Monteroni di Lecce, LE)

Responsabile Scientifico  
**Dott. Mattia Benvenga**

Comitato Scientifico  
**Dott. Piero Giorgio Pedè, Dott.ssa Graziana Agostinelli**

